

Pladsbyttet

T: Anne Kirstine Haahr - M: Uffe Andersen

♩ = 140

Je - sus, nu knæ-ler jeg her ved dit bord. Alt læg- ges

6

frem for dig, tan - ker og ord. Al synd, som er i mig,

The second system of music continues the piece. The melody and accompaniment are consistent with the first system. The lyrics are: "frem for dig, tan - ker og ord. Al synd, som er i mig,".

11

læg - ger jeg frem for dig. Je - sus, jeg be - der dig: Til - giv du

The third system of music continues the piece. The melody and accompaniment are consistent with the first system. The lyrics are: "læg - ger jeg frem for dig. Je - sus, jeg be - der dig: Til - giv du".

16

mig! Je - sus jeg be - der dig: Til - giv du mig

The fourth system of music concludes the piece. The melody and accompaniment are consistent with the first system. The lyrics are: "mig! Je - sus jeg be - der dig: Til - giv du mig".

Kan du undvære Jesus

Tekst.: Anna Kirstine Haahr

Mel.: Uffe Andersen

C E7 Am Dm7 G7

Piano

Kan du und - væ - re Je - sus, som kom til jor - den

C C7/E F C D7

5

ned den før - ste ju - le - nat for at gi - ve os sin

G F C/E Dm G7 C C+/E

9

fred? Kan du und - væ - re Je - sus? Det vil jeg spør - ge dig. Jeg

F6 F#dim C/G A7 D7 G7 C

14

hå - ber, du kan sva - re af he - le hjer - tet: Nej

Måske

Harriet og Jørgen

E_b B Cm E_b E_b

Må - ske har du le - vet et liv nok så fint, og tæn - ker, det

Fm B7 E_b B Cm

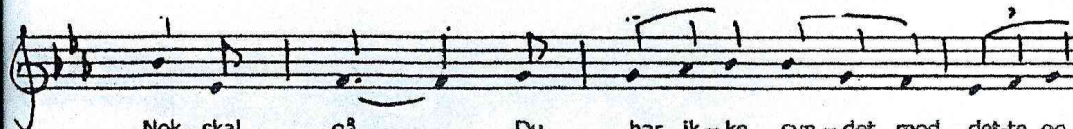

Nok skal gå. Du har ik - ke syn - det mod det - te og

E_b Fm B7 E_b E_b A_b

hint, for Gud kan jeg sik - kert be - stå Her ta - ger du

A_b E_b Fm B7 G

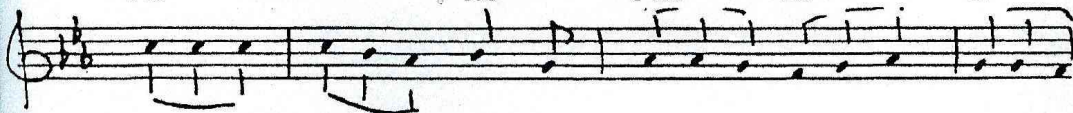

Fejl, det er fuld - kom - men - hed, ej min - dre skal til for at gi - ve dig

Cm Fm B7 E_b

Fred si - ger or - ----- det

Guds nåde det er nok for mig

Tekst: Anna Kirstine Haahr

Mel.: Uffe Andersen

$\bullet = 115$

D

A7/E

A7

Piano

Guds nå - de det er nok for mig der fin - des in - gen

D

A/E

E7

Asus

A

F#

F#/A#

5

an - den vej som fø - rer til Guds ri - ge Så kom gå med den

Bm

A/C#

D

G

G#dim

9

smal - le vej der er be - redt en plads for dig et hjem i nå - dens

D

Em

A7

Dsus

D

13

ri - ge et hjem i nå - dens ri - ge